



DESPINA

UIDADO
ULHERES
ARTISTAS
BALHANI

ARTISTAS
BALHANI

OCUPACIONAL
Sociedade Brasileira de Psicologia

PESQUISE

COLABORE

CONVITE
COMUNITARIO
SUAZ

CINE CLUBE

ARTE e
ATIVISMO NA
AMERICA LATINA

**PROGRAMA DE
RESIDÊNCIAS 2022/23**

**CONVOCATÓRIA ABERTA
para artistas e
curadores brasileiros**

Prazo para envio
das inscrições:
30.06.2021

SOBRE O PROGRAMA

O Programa de Residências Despina é voltado para artistas e curadores que desejam imergir em suas pesquisas e projetos. O programa busca encorajar a troca de ideias e instigar a experimentação de práticas, conceitos, poéticas e materiais, permitindo ao artista/curador visitante uma produção em resposta ao novo ambiente e às novas interlocuções.

O Programa inclui:

- ateliê 24/7.
- suporte curatorial (encontros individuais).
- encontros semanais para acompanhamento de projetos.
- visitas a ateliês e a exposições.
- oportunidade para propor e ministrar workshops.
- evento de ateliê aberto para apresentar os residentes e suas pesquisas/projetos ao público.

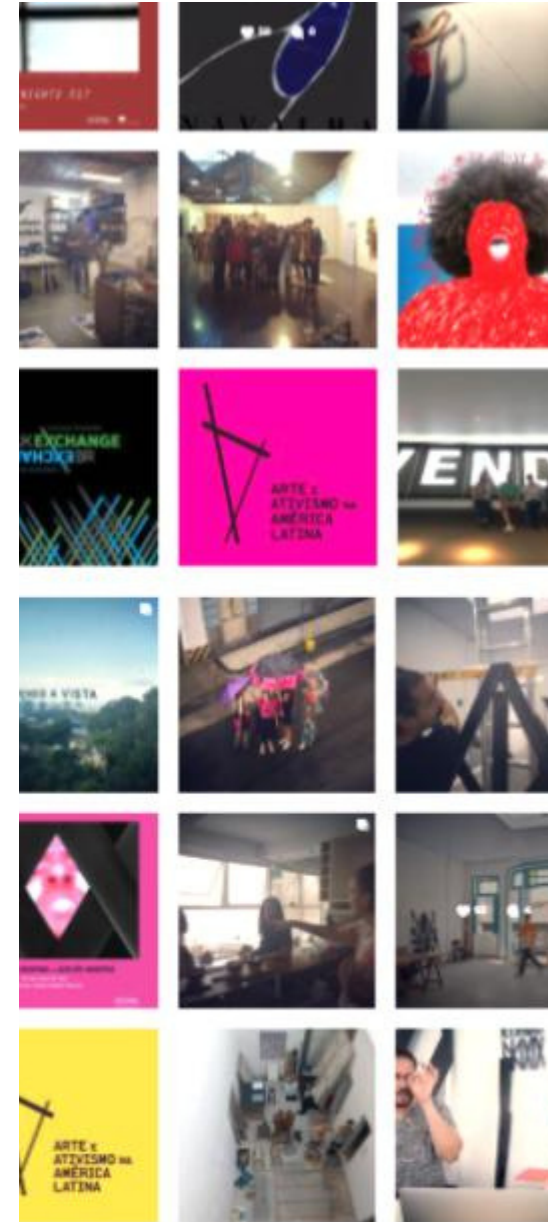

COMO SE INSCREVER

Inscrições devem ser enviadas até o dia 30 de junho de 2022 para o email res@despina.org com o assunto: **'Inscrição Residência Despina 2022/23'** e as seguintes informações em um arquivo no formato PDF:

1. Carta de apresentação com nome, e-mail, endereço e número de telefone, indicando o mês (ou meses) em que você gostaria de participar do programa (as residências podem durar de 1 a 3 meses).
2. Texto descrevendo seu projeto/pesquisa e o que você espera da residência (300 palavras).
3. Texto descrevendo a sua prática/pesquisa e áreas de interesse (300 palavras).
4. Portfolio contendo entre 10 e 20 imagens de trabalhos recentes.
5. CV ou bio.

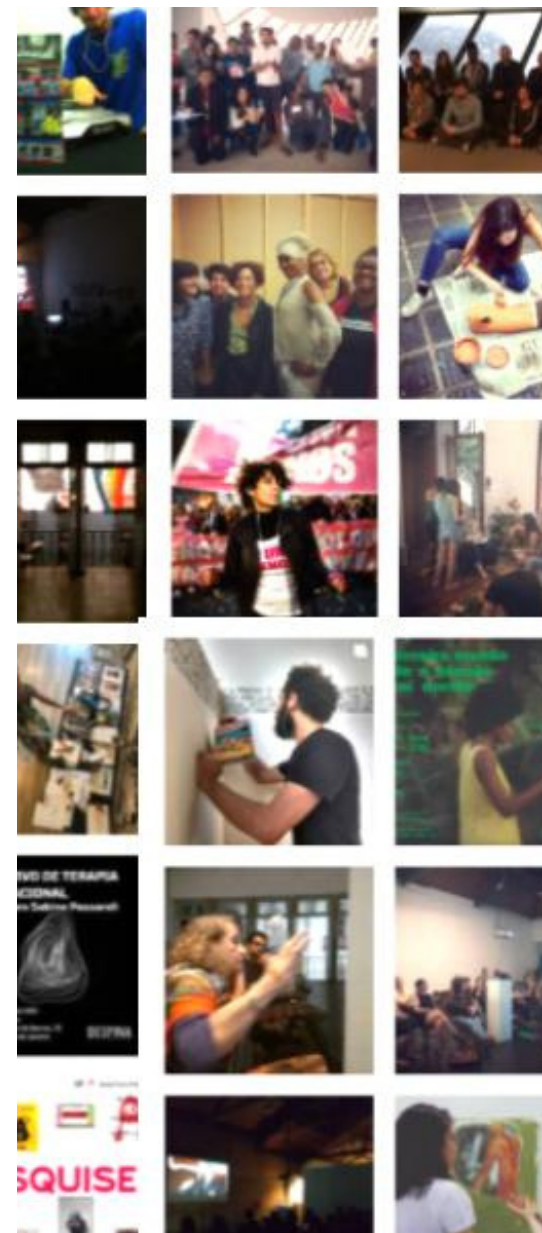

ATENÇÃO! Vagas disponíveis a partir de julho de 2022. Caso deseje iniciar sua residência em julho ou agosto, favor enviar sua inscrição o quanto antes e marcar "prioritário" no assunto.

CRITÉRIO DE SELEÇÃO

Artistas e curadores serão selecionados com base em seu corpo de trabalho e proposta para o programa de residência. Todos os inscritos serão informados do resultado do processo seletivo por email.

DURAÇÃO

de 1 a 3 meses.

INVESTIMENTO (por mês)

R\$ 2.000 para artistas ou curadores que residam no Brasil.

R\$ 3.000 para brasileiros vivendo e trabalhando fora do país.

Parcelamento negociável. O valor não inclui acomodação. Caso necessite, podemos auxiliar indicando opções de aluguel de quartos e apartamentos. Atenção! Após o processo seletivo, será cobrada uma taxa de depósito no valor de R\$ 500 a fim de reservar a vaga. Este valor será deduzido do valor total, que deverá ser pago uma semana antes do início da residência.



DESPINA

Rua Hermenegildo de Barros, 73.
Santa Teresa, Rio de Janeiro, Brasil.



www.despina.org



@despina.rio



facebook.com/despina.org



res@despina.org

