



# DESPINA

# **PROGRAMA DE RESIDÊNCIAS 2022**

**CONVOCATÓRIA ABERTA**

**para artistas e curadores brasileiros**

**Prazo para envio das inscrições:**

**06.12.2021**

## **SOBRE O PROGRAMA**

O Programa de Residências Despina é voltado para artistas e curadores que desejam imergir em suas pesquisas e projetos. O programa busca encorajar a troca de ideias e instigar a experimentação de práticas, conceitos, poéticas e materiais, permitindo ao artista/curador visitante uma produção em resposta ao novo ambiente e às novas interlocuções.

### **O Programa inclui:**

- ateliê 24/7.
- suporte curatorial (encontros individuais).
- encontros semanais para acompanhamento de projetos.
- visitas a ateliês e a exposições.
- oportunidade para propor e ministrar workshops.
- evento de ateliê aberto para apresentar os residentes e suas pesquisas/projetos ao público.

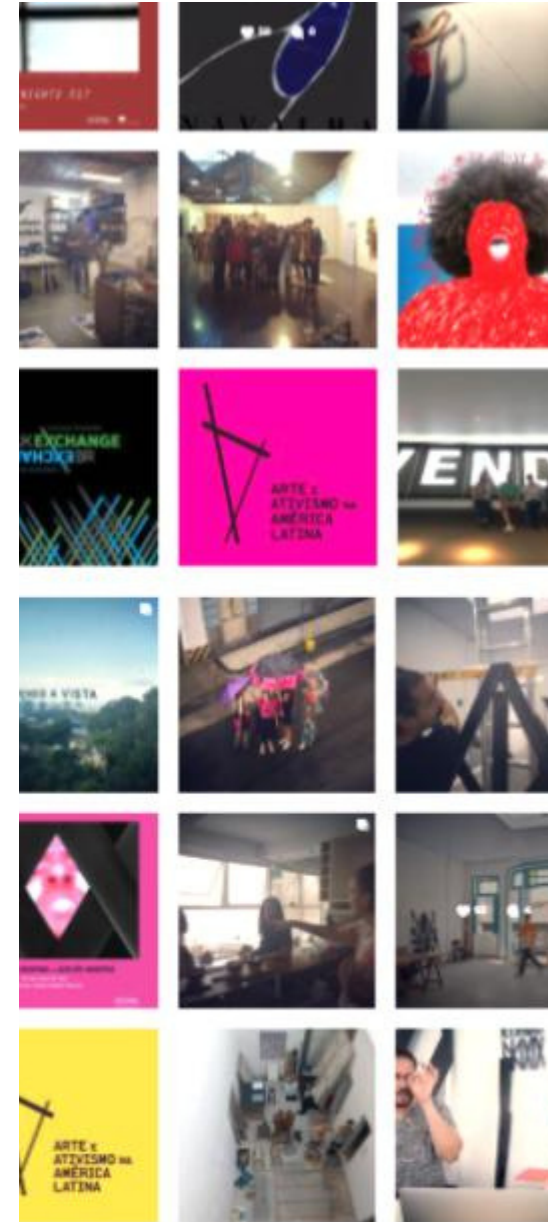



## COMO SE INSCREVER

Inscrições devem ser enviadas até o dia 06 de dezembro de 2021 para o email [res@despina.org](mailto:res@despina.org) com o assunto: **'Inscrição Residência Despina 2022** e as seguintes informações em um arquivo no formato PDF:

1. Carta de apresentação com nome, e-mail, endereço e número de telefone, indicando o mês (ou meses) em que você gostaria de participar do programa (as residências podem durar de 1 a 3 meses).
2. Texto descrevendo seu projeto/pesquisa e o que você espera da residência (300 palavras).
3. Texto descrevendo a sua prática/pesquisa e áreas de interesse (300 palavras).
4. Portfolio contendo entre 10 e 20 imagens de trabalhos recentes.
5. CV ou bio.

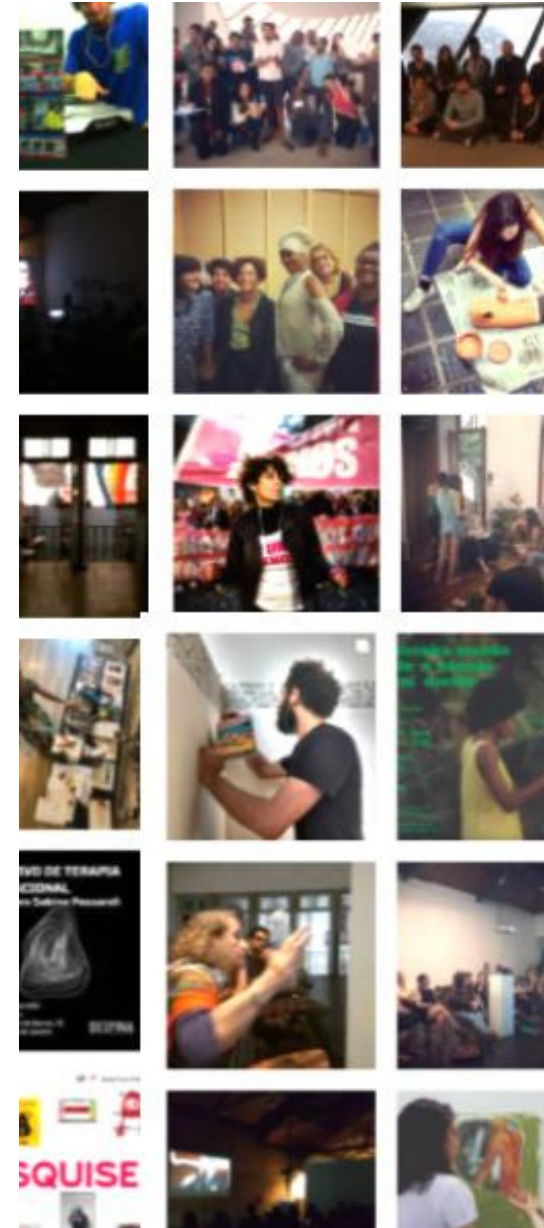

## CRITÉRIO DE SELEÇÃO

Artistas e curadores serão selecionados com base em seu corpo de trabalho e proposta para o programa de residência. Todos os inscritos serão informados do resultado do processo seletivo por email.

## DURAÇÃO

de 1 a 3 meses.

## INVESTIMENTO (por mês)

R\$ 2.000 para artistas ou curadores que residam no Brasil.

R\$ 3.000 para brasileiros vivendo e trabalhando fora do país.

Parcelamento negociável. O valor não inclui acomodação. Caso necessite, podemos auxiliar indicando opções de aluguel de quartos e apartamentos. Atenção! Após o processo seletivo, será cobrada uma taxa de depósito no valor de R\$ 500 a fim de reservar a vaga. Este valor será deduzido do valor total, que deverá ser pago uma semana antes do início da residência.



# DESPINA

Rua Hermenegildo de Barros, 73.  
Santa Teresa, Rio de Janeiro, Brasil.



[www.despina.org](http://www.despina.org)



@despina.rio



[facebook.com/despina.org](https://facebook.com/despina.org)



[res@despina.org](mailto:res@despina.org)

